

**Rp:**

- **IMOT OFTENO 0.5% (Timolol) (GOTAS)**  
APLICAR UNA GOTA EN OJO DERECHO CADA 12 HORAS NO SUSPENDER
- **LUBREX 10 ML (Carboximetilcelulosa de sodio 5.0 MG) (GOTAS)**  
APLICAR UNA GOTA EN OJO DERECHO CADA 6 HORAS NO SUSPENDER
- **AVELUX 0.5ML (Moxifloxacino) (GOTAS)**  
APLICAR UNA GOTA EN OJO IZQUIERDO CADA 3 HORAS NO SUSPENDER
- **PREDNEFRIN SF (Acetato de Prednisolona) AGITAR (SUSPENSIÓN)**  
APLICAR UNA GOTA SUSPENSIÓN EN OJO IZQUIERDO CADA 4 HORAS NO SUSPENDER
- **LAGRICEL PF MULTIDOSIS (Hialuronato) (GOTAS)**  
APLICAR UNA GOTA EN OJO IZQUIERDO CADA 2 HORAS NO SUSPENDER
- **THEALOZ (Trehalosa) gotas 3% 10 ML (GOTAS)**  
APLICAR UNA GOTA EN OJO IZQUIERDO CADA 4 HORAS NO SUSPENDER

**Recomendaciones:**

- En caso de dudas o preguntas comunicarse inmediatamente a los números telefónicos de la clínica.
- Recuerde que todos los medicamentos pueden tener efectos colaterales, mismos que su médico le ha explicado de forma detallada y que estan siendo vigilados y monitorizados durante su tratamiento

Próxima consulta: **EN CINCO DÍAS**

Fecha de cita: \_\_\_\_\_

Próxima cita: Dr(a) \_\_\_\_\_

Agendó: \_\_\_\_\_

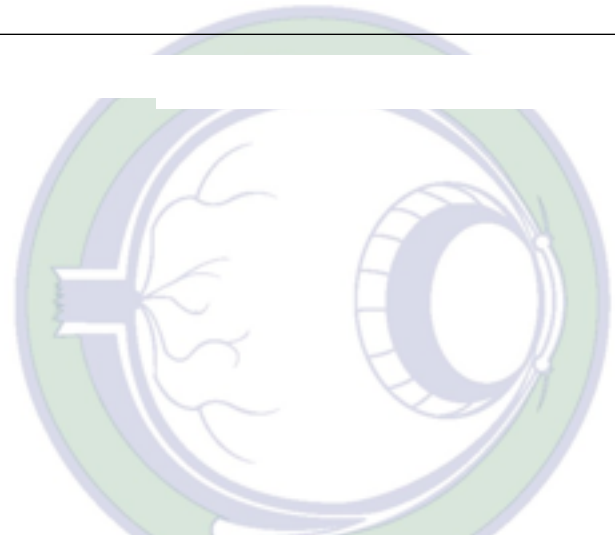

Médico

**PATRICIA NAVARRO**